Schützen-Gaujugend auf dem Vormarsch

12.5.00

Leistungsstarke Ergebnisflut bei der Siegerehrung

ADELSTETTEN (schl) - **Den Jugendsport-itern des Schützen-Rupertigaus Hans-Jür-n Kellner (Pietling) und Sandra Armstor-r (Laufen) war bei der Siegerehrung in delstetten nach Abschluss der Runden-ettkämpfe die Freude anzusehen, als man it entsprechenden Pokalen und Urkunden n Sportschützen-Nachwuchs auszeichnen onnte. Auch der Beifall der älteren Schüt-ngarde im vollbesetzten Doppler-Saal be-ätigte, wie bravourös man die Leistungen Luftgewehr, Luftpistole und LG-Dreistel-ngskampf beurteilte.**

Vor allem ließ die 12-jährige Julia Kasper ufham), die bei den insgesamt vier Run-nwettkampfeinsätzen einen Schnitt von 0,25 Ringen (von 200 möglichen) erzielte d ihre Schülerklasse überlegen gewann, fhorchen.

Bei der Jugend hielt Johann Wagner (Alt-rid ng) mit einem Schnitt von 369,50 ngen die Spitze und bei den Junioren B lag r Aufhamer Michael Koch mit einem 5,00-Schnitt ganz vorne. Mit zwei weite-n Schützen stand er auch in der Mann-haftswertung auf Platz 1.

Bei den Junioren A sorgte Sabine Empel arlstein) mit 382,25 Ringen von 400 mög-chen für ein Superresultat, was selbst auschützenmeister Anton Stutz (Obertei-ndorf) zur euphorischen Aussage verleite-: „Unsere Ruperti-Jugend ist auf dem Vor-arsch." Was er weniger gut fand: dass bei n Vereinen für den Nachwuchs im LG-3-Stellungskampf zu wenig getan werde. Entsprechend mager fiel in dieser Schießdisziplin auch die Resonanz aus und es standen nur 13 Namen auf der Ergebnisliste, angeführt von Julia Kasper (Schüler), Hubert Willberger (Aufham) und Michael Koch (Aufham) in den jeweiligen Alterskategorien.

Aus der Ergebnisliste

Jugendrundenwettkämpfe LG und LP 2000 - Schüler (4 RWK): 1. Julia Kasper, Aufham, Schnitt 190,25 Ringe; 2. Christiane Fagerer, Höglwörth 175,50; 3. Andreas Stadler, Alt-Fridolfing 136,00.

Jugend (4 RWK): 1. Johanna Wagner, Alt-Fridolfing, Schnitt 369,50 Ringe; 2. Hubert Willberger 360,75; 3. Dominik Maier 359,25, beide Aufham; 4. Andi Roßhuber, Laufen 359,35; 5. Stefan Mühlbacher, Holzhausen 350,25; 6. Sebastian Koch, Aufham 349,50; 7. Thomas Huß 348,50; 8. Nicole Augustin 330,75, beide Alt-Fridolfing; 9. Manuel Hermann, Adelstetten 323,00; 10. Sabrina Ruska, Schönau 321,50 (26 Teilnehmer).

Junioren B (4 RWK): 1. Michael Koch, Aufham 375,00/Schnitt; 2. Michael Kamml 374,75; 3. Florian Schindler 351,50, beide Adelstetten; 4. Markus Schönsmaul, Pietling 345,75; 5. Matthias Brixner, Alt-Fridolfing 342,00; 6. Martin Hogger, Höglwörth 317,00; 7. Christoph Schreiber, Adelstetten 293,75; 8. Tanja Melcher, 9. Gabi Kraller, beide Pietling; 10. Maria Kern, Steinbrünning (14.).

Mannschaften (sowohl Junioren A wie auch Junioren B, jeweils drei Schützen): 1. SG Aufham I Ringzahl gesamt 4.278; 2. Alt-Fridolfing I 4.210; 3. SG Adelstetten I 4.080; 4. SG Pietling 3.929; 5. SG Adelstetten II 3.593.

Junioren A (4 RWK): 1. Sabine Empl, Karlstein 382,25/Schnitt; 2. Markus Stutz, Oberteisendorf 381,50; 3. Stefanie Tschakert, Höglwörth 375,25; 4. Sandra Ziegler, Alt-Fridolfing 375,00; 5. Sara Eder, Schönau 371,00; 6. Manuela Heft, Alt-Fridolfing 363,25; 7. Peter Gleixner 361,00; 8. Monika Gleixner 360,00, beide Schönau; 9. Vitali Görzen, Alt-Fridolfing 358,25; 10. Simone Huber, Adelstetten 355,25 (13).

Mannschaften: 1. Alt-Fridolfing I 4.386 Ringe; 2. SG Adelstetten 3.901.

LG-Dreistellungskampf (4 Wettkämpfe): Schüler - 1. Julia Kasper, Aufham 281,25/Schnitt. – Jugend: 1. Hubert Willberger 566,25; 2. Sebastian Koch 547,50, beide Aufham; 3. Manuel Herrmann 517,50; 4. Tiberius Pozojevich 507,00; 5. Manfred Soraruf 465,75; 7. Martin Poschner 441,50, alle Adelstetten; 7. Florian Heindel, Stefan Egger, 9. Christoph Egger, alle Eichham-Weildorf.

Junioren B (4 Wettkämpfe): 1. Michael Koch, Aufham 574,75; 2. Michael Kamml 568,00; 3. Florian Schindler 547,75, beide Adelstetten.

Bis morgen! - DIE SPORTREDAKTION!



MIT EINER LEISTUNGSSTARKEN ERGEBNISFLUT wartete die Nachwuchsgarde des Schützen-Rupertigaues auf. Nach Ablauf der Jugendrundenwettkämpfe waren die Jugendsportleiter Hans-Jürgen Kellner (Pietling) und Sandra Armstorfer (Laufen) voll des Lobes bei der Siegerehrung in Adelstetten (wir berichteten). Im Bild einige der Erstplatzierten in ihren Kategorien, von links: Hubert Willberger (Aufham), Markus Stutz (Oberteisendorf), Julia Kasper (Aufham), Michael Koch (Aufham). *Foto: Schlossser*

R'halle Tag

Auf dem Sprung zur Bezirksliga

14.5.00

Oberteisendorfer Luftgewehr-Schützen in Bad Wiessee gefordert

OBERTEISENDORF (schl) - **Der Rundenwettkampf der Sportschützen im Rupertigau in der Disziplin Luftgewehr ist abgeschlossen und erbrachte für die Mannschaft Toni Stutz/Robert Zehetmeier/Markus Stutz/Stefan Stutz von der Schützengesellschaft Raschenberg Oberteisendorf I einen erneuten Supererfolg mit Platz 1 in der Gauklasse. Damit befindet sich die Familien-Crew Stutz weiterhin auf der Championwelle, denn seit 1997 - ab der Klasse B2 - gelang jede darauf folgende Saison die Meisterschaft und der Aufstieg in die nächsthöhere Klasse.**

Das Highlight der SG Raschenberg Oberteisendorf wäre natürlich, wenn am 28. Mai in Bad Wiessee bei den Relegationskämpfen zur Bezirksliga ein nochmaliger Aufstieg geschafft werden könnte.

Unabhängig davon attestierte aber Rundenwettkampfleiter Peter Rausch aus Bad Reichenhall den Oberteisendorfern ein uneingeschränktes Lob für diese Erfolgsserie. Die Mannen um Schützenmeister Toni Stutz, der zugleich auch Gauschützenmeister ist, lieferten sich mit der SG Eichenlaub Straß I lange Zeit ein Kopf-an-Kopf-Rennen, ehe de gegen Straß genommen wurde, stand am Ende eine ungeschlagene Punktebilanz von 20:0 und 15.137 Ringen zu Buche.

Straß musste mit Platz 2 und 14:6 Punkten vorlieb nehmen, schaffte aber mit 15.206 Ringen das gaubeste Ringergebnis. Die weitere Reihenfolge: 3. Tittmoning I 8:12/14.993, 4. FSG Laufen I 8:12/14.985, 5. Erheiterung Freilassing I 6:14/15.006, 6. Aufham I 4:16/15.001.

Die Schützen der SG Oberteisendorf haben 1977 beim „Hofwirt" in Oberteisendorf ihren Schützenstand gebaut und sind seither auch an den Rundenwettkämpfen des Rupertigaus beteiligt. Der Durchbruch in höhere Gefilde gelang 1997 mit dem Drei-Klassen-Durchmarsch bis in die Gauklasse.

Seit 1976 ist Toni Stutz Schützenmeister und hat an der positiven Entwicklung entscheidend nicht nur als erstklassiger Schütze mitgewirkt. Mit Bruder Stefan und Sohn Markus hat Toni Stutz aus der eigenen Familie weitere zielsichere Schützen zur Seite - komplettiert durch Robert Zehetmeier. Am 28. Mai ist Daumendrücken angesagt, damit die Mannschaft auch ihre bisher wohl

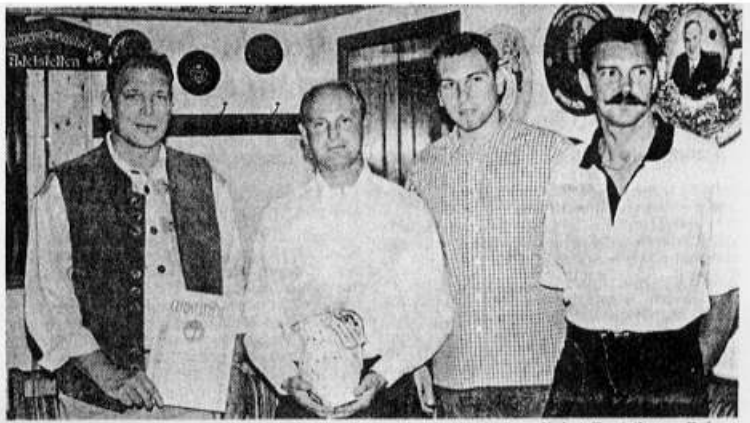

Leistungsnadeln für die besten Schützen Siegerehrung Rundenwettkampf Rupertigau

Luftgewehrschützen im heimischen Bereich werden immer zielsicherer

ADELSTETTEN (schl) - **Zwangsläufig musste Peter Rauch aus Bad Reichenhall, Luftgewehr-Rundenwettkampfleiter der Sportschützen Rupertigau, bei der Siegerehrung nach Saisonschluss in Adelstetten ein dichtgedrängtes Programm im Eiltempo durchziehen, galt es doch viele Vereine, Namen und Resultate zu erwähnen. Dennoch war nicht nur ihm die Freude anzumerken, mit welch erfreulichen Schießergebnissen der Rupertigau aufwartet. In der LG nehmen in den einzelnen Klassen des Rupertigaus 7[illegible]nnschaften teil. Je zwei Teams schießen aufgrund ihrer Qualifikation in der Bezi[illegible]berliga 1.3 (FSG Berchtesgaden und Höglwörth-Anger) sowie in der Bezirksklasse B, Gruppe 7 (Waging und Ulrichshögl). Rund 430 Schützinnen und Schützen standen im Rundenwettkampf 1999/2000 im Einsatz.**



Beim Luftgewehr-Rundenwettkampf Rupertigau erhielten die Platzierten der Ränge 1 bis 7 unter insgesamt 430 Schützen die gravierte Leistungsnadel. Von links: Christian Wadislohner (1./Schönram), Helmut Rapp (2./Tittmoning), Hans Eisl (3./Straß), Regina Reiter (4./Eichham Weildorf), Sandra Armstorfer (5./FSG Laufen), Franz Schindler (6./Adelstetten), Anton Stutz (7./Oberteisendorf). *Fotos: Schlosser*

Zunächst begrüßte er neben Gauschützenmeister Toni Stutz, Ehrengauschützenmeister Helmut Guttenberger und Gauschatzmeister Hans Prams auch die anwesenden Mannschaftsführer, Schützenmeister, Einzelsieger und weitere Platzierte. Dank galt Adelstettens Schützenmeister Fred Schindler und seiner Crew, welche die Siegerehrung bereits zum 13. Mal organisierte.

Der seinerzeitige Gausportleiter Roland Linhard und Sportleiter Albert Mannhardt, beide Bayerisch Gmain, hatten 1960/61 die Rundenwettkämpfe im Gau ins Leben gerufen und deshalb sei es wichtig, „dass die Bayerisch Gmainer ihrer Tradition treu bleiben und mögliche Ausstiegsgedanken aus dem Rupertigau ad acta legen". Auch Gauschützenmeister Stutz sprach die Hoffnung aus, dass die im Rupertigau integrierten 77 Vereine (Vorjahr 67) nicht ab- sondern zunehmen. Allgemein wurden die erbrachten Leistungen in höchsten Tönen gepriesen.

LG-Rundenwettkampfleiter Peter Rauch informierte, dass Interessierte die Ergebnisse künftig im Internet abrufen könnten. Für diesbezügliche Unterstützung dankte er Markus Burgthaler von den Peracher Schützen. Im Bezirk sei der Rupertigau mit ausgezeichneten und konstant schießenden Einzelschützen vertreten. Schöne Krüge und dekorative Urkunden kamen dann nachfolgend für die am besten platzierten Mannschaften und Schützen zur Verteilung.

Aus der Ergebnisliste

LG-Bezirksoberliga: 1. Holzolling 26:2 Punkte/1553,2 Ringschnitt, 2. FSG Ruhpolding 22:6/1540,79, 3. Rosenheim 18:10/1537,71, 4. FSG Berchtesgaden 14:14/1529,36, 5. Mörmoosen 12:16/1528,43, 6. Lengdorf 10:18/1529,14, 7. Reichersbeuren 8:20/1525,50, 8. Höglwörth-Anger 2:26/1516,79, (Höglwörth-Anger muss absteigen). Die besten Einzelschützen der FSG Berchtesgaden waren Thorsten Köhler (387,0 Ringschnitt), Andrea Staller (383,2), Thomas Straß I 1520,6, 2. Schönram I 1518,3, 3. Oberteisendorf I 1513,7, 4. FSG Berchtesgaden II 1508,6, 5. Adelstetten I 1502,5, 6. Eichham-Weildorf I 1501,7, 7. Erheiterung Freilassing I 1500,6, 8. Aufham I 1500,1, 9. Tittmoning I 1500,1, 10. FSG Laufen I 1498,5 (77 Mannschaften).

Einzelwertung (430 gewertete Schützen): 1. Christian Wadislohner, Schönram, 387,2 Ringschnitt; 2. Helmut Rapp, Tittmoning, 383,9; 3. Hans Eisl, Straß, 383,8; 4. Regina Reiter, Eichham-Weildorf 383,7; 5. Sandra Armstorfer, FSG Laufen 383,1; 6. Franz Schindler, Adelstetten, 382,7; 7. Anton Stutz, Oberteisendorf 382,5; 8. Andrea Richter, Holzhausen, 382,1; 9. Hans Pigler, Straß, 381,7; 10. Sabine Empl, Karlstein, 381,1; 11. Cornelia Niederberger, Aufham, 381,1; 12. Georg Thaller, Kay-Ledern, 381,0; 13. Hans Wolfgruber, Straß, 380,4; 14. Manfred Schroll, Erheiterung Freilassing, 380,1; 15. Josef Prechtl, Steinbrünning, 379,9.

Bei der Auflistung wurde erwähnt, dass der Rupertigau speziell der Plätze 1 bis 15 ein noch nie dagewesenes Leistungspotential erzielt habe und der Ringschnitt von 387,2 von 400 möglichen von Christian Wadislohner ein absolutes Topergebnis darstelle.

Keilwerth (382,1), Helmut Reiter (380,0) und Walter Rechtenbach (377,3). - SG Höglwörth-Anger: Helmut Zaha (387,4), Heini Allerberger (377,5), Stefanie Tschakert (377,2), Albert Eckart (374,8).

Bezirksklasse B, Gruppe 7: 1. Burghausen 16:4/1525,7, 2. Mauerberg 14:6/1531,8, 3. Waging 12:8/1521,0, 4. Niederbergkirchen 10:10/1516,9, 5. Ulrichshögl 7:13/1517,3 (Klassenerhalt geschafft), 6. Reischach 3:17/1516,9 (10. Teams). Einen Preis erhielt Hans Rosenegger (Waging) als zweitbester Einzelschütze mit einem Ringschnitt von 386,7 knapp hinter dem Erstplatzierten Manfred Unterhitzenberger (386,9).

Aus den Reihen der Ulrichshögler Schützen lagen an der Spitze: Markus Holleis (385,0), Hubert Höglauer (378,9), Michael Gallitscher (376,9), Josef Edfelder (376,7). Waging: Hans Rosenegger (386,9), Rosi Mader 382,0), Albert Fenninger (379,4), Sepp Mitterer (372,7). - Rupertigau: Klasse Gau: 1. Oberteisendorf I 20:0/15137, 2. Straß I 14:6/15206, 3. FSG Laufen I 8:12/14985, 4. Erheiterung Freilassing 6:14/15006, 5. Aufham I 4:16/15001 (Absteiger); Klasse A1: 1. Schönram I 16:4/15183 (gaubestes Ringzahlergebnis), 2. Eichham Weildorf I 14:6/15017, 3. Adelstetten I 13:7/15025, 4. FSG Berchtesgaden II 11:9/15086, 5. Holzhausen I 6:14/14956, 6. Pietling I 0:20/14859; Klasse A2: 1. Brodhausen I 14:6/14939, 2. FSG Waging II 14:6/14875, 3. Höglwörth-Anger II 12:8/14922, 4. Kay-Ledern I 12:8/14872, 5. Steinbrünning I 8:12/14823, 6. FSG Bad Reichenhall I 0:20/14652.

Klasse B1: 1. Surheim I; B2: 1. Karlstein I; C1: 1. Straß II; C2: 1. Oberteisendorf II, D1: 1. Obersalzberg; D2: 1. FSG Waging III; E1: 1. Neu-Fridolfing II; E2: 1. Aufham IV; F1: 1. Tittmoning III; F2: 1. Schönau-Königssee (als Debütant bei den Rundenwettkämpfen mit 16:0 Punkten gleich Meister).

Aus zehn Rundenwettkämpfen kamen folgenden Mannschaften, gemessen an der Ringwertung im Schnitt unter die Top-ten: 1.

Treffsicher!
DIE SPORTREDAKTION

12.5.00



DIE ERSTEN RUNDENWETTKÄMPFE der Schützen im Rupertigau organisierten Roland Linhard und Albert Mannhardt (beide Bayerisch Gmain) ab 1960. Ziel war zum einen die Attraktivität des Schießsports zu erhöhen, zum anderen aber auch die Gemeinschaft unter den Vereinen und Gesellschaften zu fördern. Nach einem zögerlichen Start vor 40 Jahren mit sechs Luftgewehr-Mannschaften wurde der Rundenwettkampf im Lauf der Jahre bei den Sportschützen immer beliebter. 1970 waren es bereits 36, 1980 stieg die Zahl auf 55 und weitere zehn Jahre später waren es 69 Mannschaften. Heuer sind es 77 Gau-Mannschaften neben weiteren vier Mannschaften, die auf Bezirksebene ihre Leistungsfähigkeit unter Beweis stellen. Aus dem Jubiläumsanlass „40 Jahre Rundenwettkämpfe im Rupertigau" wurde eine bemalte Scheibe ausgeschossen, gewonnen von Hermann Gaisreiter (FSG Waging) mit einem 23,91-Teiler. Die weiteren Platzierungen: 2. Elisabeth Weibhauser (SG Saaldorf) 43,17; 3. Margit Griesser (SG Erheiterung Freilassing) 58,70; 4. Anton Mayer (Taching) 59,32; 5. Franz Strecha (Pietling) 70,49. - Unser Bild zeigt die Übergabe der Scheibe an Hermann Gaisreiter (links) durch Peter Rauch, Luftgewehr-Rundenwettkampfleiter.

Foto: Schlosser



Rundenwettkämpfe 1999 / 2000

Luftgewehr und Luftpistole

	Anzahl der Mannsch.
Luftpistole	
- Regionalliga Süd	1
- Bezirksoberliga Süd/Ost	1
- Rupertigau	8
	10
Luftgewehr	
- Bezirksoberliga 1.3	2
- Bezirksklasse B Gruppe 7	2
- Rupertigau	77
	81
	91

Rupertigau, RWKL-G Peter Rauch
Tel.08651-64674; Fax 08651-984320; E-Mail: Peter.Rauch@T-Online.de

Scheibe 40 Jahre Rundenkämpfe im Rupertigau

Rang	Name	Verein	Teiler
1	Hermann Gaisreiter	FSG Waging	23,91
2	Elisabeth Weibhauser	SG Saaldorf	43,17
3	Margit Griesser	SG Erheiterung Freilassing	58,70
4	Anton Mayer	Taching	59,32
5	Franz Strecha	Pietling	70,49

Die Rundenkämpfe

Roland Linhard und Albert Mannhardt organisierten ab 1960 die ersten Rundenkämpfe im Rupertigau. Ziel war zum einen die Attraktivität des Schießsports für die Sportschützen zu erhöhen, zum anderen aber auch die Gemeinschaft unter den Vereinen und Gesellschaften im Rupertigau zu fördern. Nach einem recht zögerlichen Start im Jahre 1960 mit ganzen sechs Luftgewehr-Mannschaften wurde der Rundenkampf im Laufe der Jahre bei den Sportschützen immer beliebter, so daß die Anzahl der Mannschaften stetig zunahm. 1970 waren es bereits 36, 1980 waren es 55, 1990 69 und im Jahre 2000 77 Gau-Mannschaften neben weiteren 4 Mannschaften, die auf Bezirksebene ihre Leistungsfähigkeit unter Beweis stellen.

Rupertigau, RWKL-G Peter Rauch
Tel.08651-64674; Fax 08651-984320; E-Mail: Peter.Rauch@T-Online.de

40 Jahre RWK im Rupertigau

Rang	Disz.	Blattl	Name	Verein
1	G	23,91	Hermann Gaisreiter	FSG Waging
2	G	43,17	Elisabeth Weibhauser	SG Saaldorf
3	G	58,70	Margit Griesser	SG Erheiterung Freilassing
4	G	59,32	Anton Mayer	Taching
5	G	70,49	Franz Strecha	Pietling
6	G	76,95	Anton Stutz	Oberteisendorf
7	G	77,41	Hans Schuhbeck	
8	G	89,92	Ursula Strasser	
9	G	101,00	Stefan Mühlbacher	SG Holzhausen
10	G	118,20	Josef Frauenlob	
11	G	119,50	?	
12	G	128,60	Michael Gallischer	SG Ulrichshögl
13	G	130,20	Anton Wallner	SG Erheiterung Freilassing
14	G	133,20	Regina Eisl	SG Straß
15	G	136,90	Hans Wolfgruber	SG Straß
16	G	146,00	?	
17	G	149,50	Markus Stampfl	Kay Ledern
18	G	153,70	Julia Kasper	SG Aufham
19	G	159,90	Robert Zehetmeier	
20	G	165,20	Josef Aicher	
21	G	170,20	Demlmaier	Brodhausen
22	G	171,30	Josef Sinzinger	FSG Tittmoning
23	G	176,90	?	
24	G	203,60	Gruber	Brodhausen
25	G	204,70	Christian Ramspott	SG Erheiterung Freilassing
26	G	205,40	Andreas Prams	Neu-Fridolfing
27	G	217,60	?	
28	G	220,70	Eberherr	Brodhausen
29	P	251,50	Siegfried Perchermeier	FSG Bad Reichenhall
30	P	251,77	Bettermann	Erheiterung Freilassing
31	G	252,70	Franz Huber	Kay Ledern
32	P	327,92	Andreas Trommer	FSG Bad Reichenhall
33	P	367,77	Dieter Gröne	Erheiterung Freilassing

Rupertigau, RWKL-G Peter Rauch
Pfannhauserweg 3, 83435 Bad Reichenhall, Tel.08651-64674; Fax 08651-984320; E-Mail: Peter.Rauch@T-Online.de

Verleihung der 'Silbernen Leistungsnadel' des Rupertigaus für RWK 1999/2000

Die 'Silberne Leistungsnadel des Rupertigaus' wird **nur einmal je Schütze** verliehen.
Bei den diesjährigen Rundenwettkämpfen waren dies 17 Schützen.

1 .Luftgewehr

Die 'Silberne Leistungsnadel des Rupertigaus' erhalten Luftgewehrschützen, die bei den Rundenwettkämpfen an mindestens 7 (von 10) Kämpfen teilnahmen und einen Durchschnitt von 370 und mehr erreichten.

	Name		Verein	Schnitt
1	Gruber	Stefan	Brodhausen	378,00
2	Reichenberger	Daniela	Surheim	375,90
3	Kamml	Michael	Adelstetten	375,20
4	Schuhbeck	Bernhard	Oberteisendorf	375,10
5	Reiter	Johann, jun.	Eichham-Weildorf	373,90
6	Trommer	Michael	FSG Bad Reichenhall	373,30
7	Bauer	Christian	Aufham	372,80
8	Koch	Michael	Aufham	372,60
9	Hocheder	Georg	Ulrichshögl	372,10
10	Eder	Sara	Schönau-Königssee	371,70
11	Mitterer	Manuela	FSG Waging	371,40
13	Kasper	Julia	Aufham	370,80
14	Helminger	Johann	Eichham-Weildorf	370,30
15	Seywald	Jutta	Höglwörth-Anger	370,00
16	Hocheder	Stefan	Holzhausen	370,00

2. Luftpistole

Die 'Silberne Leistungsnadel des Rupertigaus' erhalten Luftpistolenschützen, die bei den Rundenwettkämpfen an mindestens 70% der möglichen Kämpfe teilnahmen und dabei einen Durchschnitt von 363 und mehr Ringen erreichten.

17	Lechner	Herbert	Pietling	365,00

Rundenwettkampf Rupertigau Luftgewehr
Mannschaftstabellen Saison 1999/2000

Klasse GAU

Oberteisendorf I	15137	20 : 0
Straß I	15206	14 : 6
Tittmoning I	14993	8 :12
FSG-Laufen I	14985	8 :12
Erheitg. Freilassing I	15006	6 :14
Aufham I	15001	4 :16

Klasse A1

Schönram I	15183	16 : 4
Eichham-Weildorf I	15017	14 : 6
Adelstetten I	15025	13 : 7
FSG Berchtesgaden II	15086	11 : 9
Holzhausen I	14956	6 :14
Pietling I	14859	0 :20

Klasse A2

Brodhausen I	14939	14 : 6
FSG Waging II	14875	14 : 6
Höglwörth-Anger II	14922	12 : 8
Kay-Ledern I	14872	12 : 8
Steinbrünning I	14823	8 :12
FSG Bad Reichenhall I	14652	0 :20

Klasse B1

Surheim I	14962	20 : 0
Aufham II	14823	12 : 8
Lampoding I	14713	10 :10
Ulrichshögl II	14711	10 :10
Eichham-Weildorf II	14746	6 :14
Tell Freilassing I	14486	2 :18

Klasse B2

Karlstein I	14746	18 : 2
Altschtz. Fridolfing I	14764	14 : 6
Neu-Fridolfing I	14693	12 : 8
FSG Berchtesgaden III	14697	10 :10
Surheim II	14614	4 :16
Pietling II	14553	2 :18

Klasse C1

Straß II	14751	14 : 6
Kirchanschöring I	14652	14 : 6
Erheitg. Freilassing II	14553	11 : 9
Schönram II	14549	10 :10
Holzhausen II	14388	6 :14
Bayrisch Gmain I	14298	5 :15

Klasse C2

Oberteisendorf II	14703	18 : 2
Adelstetten II	14591	16 : 4
Perach I	14524	10 :10
Tittmoning II	14524	8 :12
Aufham III	14399	4 :16
Höglwörth-Anger III	14278	4 :16

Klasse D1

Obersalzberg I	14552	16 : 4
Saaldorf I	14443	16 : 4
Altschtz. Fridolfing II	14376	12 : 8
Kay-Ledern II	14348	6 :14
Pietling III	14234	6 :14
Adelstetten III	14284	4 :16

Klasse D2

FSG Waging III	14531	20 : 0
Lampoding II	14359	14 : 6
Taching I	14249	12 : 8
Kirchanschöring II	14127	8 :12
Brodhausen II	14178	6 :14
FSG Waging IV	13972	0 :20

Klasse E1

Neu-Fridolfing II	14276	20 : 0
Schönram III	14304	14 : 6
FSG-Laufen II	14142	8 :12
Adelstetten IV	14123	8 :12
Steinbrünning II	13995	7 :13
Straß III	14175	3 :17

Klasse E2

Aufham IV	14539	20 : 0
Saaldorf II	14096	10 :10
Marzoll I	14040	10 :10
Perach II	13970	10 :10
FSG Bad Reichenhall II	13862	6 :14
Surheim III	13876	4 :16

Klasse F1

Tittmoning III	14103	14 : 6
Holzhausen III	13941	14 : 6
Altschtz. Fridolfing III	13883	12 : 8
Adelstetten V	13713	10 :10
Obersalzberg II	13777	6 :14
Ulrichshögl III	13721	4 :16

Klasse F2

Schönau-Königsee I	11477	16 : 0
Eichham-Weildorf III	11298	12 : 4
Straß IV	10942	6 :10
Taching II	10981	4 :12
Tell Freilassing II	10530	2 :14

Rundenwettkampf Rupertigau Luftgewehr
Mannschafts-Ringergebnisse Saison 1999/2000

Nr.	Mannschaft	Klasse	Schnitt	Kpf.
1	Straß I	GAU	1520.6	10
2	Schönram I	A1	1518.3	10
3	Oberteisendorf I	GAU	1513.7	10
4	FSG Berchtesgaden II	A1	1508.6	10
5	Adelstetten I	A1	1502.5	10
6	Eichham-Weildorf I	A1	1501.7	10
7	Erheitg. Freilassing I	GAU	1500.6	10
8	Aufham I	GAU	1500.1	10
9	Tittmoning I	GAU	1499.3	10
10	FSG-Laufen I	GAU	1498.5	10
11	Surheim I	B1	1496.2	10
12	Holzhausen I	A1	1495.6	10
13	Brodhausen I	A2	1493.9	10
14	Höglwörth-Anger II	A2	1492.2	10
15	FSG Waging II	A2	1487.5	10
16	Kay-Ledern I	A2	1487.2	10
17	Pietling I	A1	1485.9	10
18	Steinbrünning I	A2	1482.3	10
	Aufham II	B1	1482.3	10
20	Altschtz. Fridolfing I	B2	1476.4	10
21	Straß II	C1	1475.1	10
22	Eichham-Weildorf II	B1	1474.6	10
	Karlstein I	B2	1474.6	10
24	Lampoding I	B1	1471.3	10
25	Ulrichshögl II	B1	1471.1	10
26	Oberteisendorf II	C2	1470.3	10
27	FSG Berchtesgaden III	B2	1469.7	10
28	Neu-Fridolfing I	B2	1469.3	10
29	FSG Bad Reichenhall I	A2	1465.2	10
	Kirchanschöring I	C1	1465.2	10
31	Surheim II	B2	1461.4	10
32	Adelstetten II	C2	1459.1	10
33	Pietling II	B2	1455.3	10
	Erheitg. Freilassing II	C1	1455.3	10
35	Obersalzberg I	D1	1455.2	10
36	Schönram II	C1	1454.9	10
37	Aufham IV	E2	1453.9	10
38	FSG Waging III	D2	1453.1	10
39	Perach I	C2	1452.4	10
	Tittmoning II	C2	1452.4	10
41	Tell Freilassing I	B1	1448.6	10
42	Saaldorf I	D1	1444.3	10
43	Aufham III	C2	1439.9	10
44	Holzhausen II	C1	1438.8	10
45	Altschtz. Fridolfing II	D1	1437.6	10
46	Lampoding II	D2	1435.9	10
47	Kay-Ledern II	D1	1434.8	10
48	Schönau-Königsee I	F2	1434.6	8
49	Schönram III	E1	1430.4	10
50	Bayrisch Gmain I	C1	1429.8	10
51	Adelstetten III	D1	1428.4	10
52	Höglwörth-Anger III	C2	1427.8	10
53	Neu-Fridolfing II	E1	1427.6	10
54	Taching I	D2	1424.9	10
55	Pietling III	D1	1423.4	10
56	Brodhausen II	D2	1417.8	10
57	Straß III	E1	1417.5	10
58	FSG-Laufen II	E1	1414.2	10
59	Kirchanschöring II	D2	1412.7	10
60	Adelstetten IV	E1	1412.3	10
61	Eichham-Weildorf III	F2	1412.2	8
62	Tittmoning III	F1	1410.3	10
63	Saaldorf II	E2	1409.6	10
64	Marzoll I	E2	1404.0	10
65	Steinbrünning II	E1	1399.5	10
66	FSG Waging IV	D2	1397.2	10
67	Perach II	E2	1397.0	10
68	Holzhausen III	F1	1394.1	10
69	Altschtz. Fridolfing III	F1	1388.3	10
70	Surheim III	E2	1387.6	10
71	FSG Bad Reichenhall II	E2	1386.2	10
72	Obersalzberg II	F1	1377.7	10
73	Taching II	F2	1372.6	8
74	Ulrichshögl III	F1	1372.1	10
75	Adelstetten V	F1	1371.3	10
76	Straß IV	F2	1367.8	8
77	Tell Freilassing II	F2	1316.2	8

Rundenwettkampf Rupertigau Luftgewehr
Einzelergebnisse Saison 1999/2000

Endwertung ! Mindest-Anzahl Ergebnisse: 1

Nr.	Name	Verein	Ringe Kampf 1 - 10										Schnitt
1	Wadislohner Christian	Schönram	389	387	390	386	387	388	389	377	393	386	387.2
2	Rapp Helmut	Tittmoning	380	387	386	387	384	376	383	386	384	386	383.9
3	Eisl Hans	Straß	381	384	389	386	379	392	387	380	381	379	383.8
4	Reiter Regina	Eichham-Weildorf	390	377	384	374	383	383	387	386	387	386	383.7
5	Armstorfer Sandra	FSG-Laufen	379	379	389	383	379	385	387	382	381	387	383.1
6	Schindler Franz	Adelstetten	381	387	383	387	384	376	384	382	378	385	382.7
7	Stutz Anton	Oberteisendorf	387	383	383	378	383	388	377	379	381	386	382.5
8	Richter Andrea	Holzhausen	381	374	378	377	379	385	391	387	382	387	382.1
9	Pigler Hans	Straß	383	381	382	389	383	379	379	378	384	379	381.7
10	Empl Sabine	Karlstein	384	0	0	382	377	379	380	386	379	382	381.1
11	Niederberger Cornelia	Aufham	381	383	384	389	375	370	375	385	385	384	381.1
12	Thaller Georg	Kay-Ledern	381	377	378	381	382	378	383	378	387	385	381.0
13	Wolfgruber Hans	Straß	380	378	0	0	381	380	377	376	389	382	380.4
14	Schroll Manfred	Erheitg. Freilassing	382	0	380	381	388	386	378	375	381	370	380.1
15	Prechtl Josef	Steinbrünning	377	384	388	378	376	379	382	375	383	377	379.9
16	Richter Adolf	Holzhausen	379	0	0	0	0	0	0	0	0	0	379.0
	Reiter Helmut	FSG Berchtesgaden	376	378	378	378	376	378	386	376	383	381	379.0
18	Schnagl Claudia	FSG Berchtesgaden	379	384	378	381	385	375	380	374	375	378	378.9
19	Seeböck Albert	Höglwörth-Anger	377	375	382	378	375	377	379	385	380	380	378.8
20	Rudholzer Josef, jun	Schönram	380	379	381	377	372	379	380	374	382	382	378.6
	Sinzinger Josef	Tittmoning	380	378	377	383	380	375	377	379	377	380	378.6
22	Fuchs Florian	FSG-Laufen	382	377	381	383	380	369	378	379	378	377	378.4
23	Hobelsberger Monika	Surheim	375	383	374	382	377	381	382	381	372	375	378.2
24	Stutz Stefan	Oberteisendorf	378	381	379	371	378	386	374	376	379	379	378.1
25	Gruber Stefan	Brodhausen	378	374	378	376	377	371	379	376	385	386	378.0
26	Ramspott Christian	Erheitg. Freilassing	379	372	384	377	377	378	372	376	379	382	377.6
27	Hägele Michael	FSG Berchtesgaden	364	375	382	379	382	381	375	387	374	376	377.5
28	Wolfgruber Fanny	Straß	378	381	382	383	380	373	382	368	377	370	377.4
	Stutz Markus	Oberteisendorf	378	380	381	379	380	379	370	373	374	380	377.4
	Singhammer Brigitte	Schönram	376	377	371	360	383	370	385	387	381	384	377.4
31	Eder Ludwig	Straß	375	387	374	366	375	377	379	379	382	379	377.3
32	Unterreiner Andreas	Adelstetten	374	376	379	371	377	385	376	376	384	370	376.8
	Niederberger Jakob	Aufham	382	383	381	372	371	372	373	374	382	378	376.8
34	Kamolakhont Markus	Brodhausen	0	377	0	0	381	0	0	0	0	371	376.3
	Frauenlob Josef	Aufham	378	376	386	378	372	0	375	372	374	376	376.3
36	Kellner Hans-Jürgen	Pietling	376	379	386	369	380	371	376	375	373	376	376.1
37	Tschakert Gabriele	Höglwörth-Anger	371	375	384	375	377	374	382	370	367	385	376.0
38	Barmbichler Andreas	FSG Waging	373	376	375	376	379	369	386	373	378	374	375.9
	Reichenberger Daniela	Surheim	369	367	375	384	372	380	375	372	379	386	375.9
40	Zehetmeier Robert	Oberteisendorf	380	368	378	377	377	371	384	369	377	376	375.7
	Mösenlechner Lorenz	Holzhausen	365	373	377	374	374	378	375	385	379	377	375.7
42	Großsteiner Kerstin	FSG Berchtesgaden	378	372	373	378	381	378	372	375	369	380	375.6
43	Höglauer Franz	Ulrichshögl	378	374	376	377	376	373	384	370	377	370	375.5
44	Huß Otto	Altschtz. Fridolfing	362	367	371	380	381	379	381	381	378	373	375.3
45	Kamml Michael	Adelstetten	369	361	377	366	361	383	382	382	387	384	375.2
46	Schuhbeck Bernhard	Oberteisendorf	376	368	376	378	371	362	372	377	381	390	375.1
	Perchtold Johann	Eichham-Weildorf	368	363	376	372	377	380	379	383	375	378	375.1
	Gröbner Alfons	Schönram	381	368	373	368	380	376	370	378	379	378	375.1
49	Ziegler Sandra	Altschtz. Fridolfing	368	364	375	377	374	377	377	374	377	386	374.9
50	Jäger Herbert	Pietling	367	377	380	367	378	377	367	380	376	376	374.5
51	Lederer Wolfgang	FSG Berchtesgaden	378	370	380	376	368	0	0	0	0	0	374.4
52	Olalla Luis	Tell Freilassing	372	373	375	375	377	375	373	375	379	369	374.3
53	Gallitscher Michael	Ulrichshögl	0	0	372	0	0	0	376	0	0	0	374.0
54	Reiter Johann,jun	Eichham-Weildorf	372	362	368	377	378	374	372	382	373	381	373.9
55	Demmelmair Andreas	Brodhausen	375	372	375	369	361	378	383	378	376	370	373.7
56	Niedermann Regina	Adelstetten	369	379	385	375	370	378	363	371	376	370	373.6
57	Lederer Irene	Tittmoning	375	369	363	376	380	370	370	376	381	375	373.5
58	Trommer Michael	FSG Bad Reichenhall	373	373	376	375	373	373	355	378	378	379	373.3
59	Heublhuber Bernhard	Steinbrünning	379	378	374	372	381	361	376	374	366	369	373.0
60	Eckart Georg	Aufham	366	377	372	379	362	377	370	380	371	375	372.9

Rundenwettkampf Rupertigau Luftgewehr
Einzelergebnisse Saison 1999/2000

Endwertung ! Mindest-Anzahl Ergebnisse: 1

Nr.	Name	Verein	Ringe Kampf 1	2	3	4	5	6	7	8	9	10	Schnitt
61	Bauer Christian	Aufham	378	376	373	378	369	366	377	0	368	370	372.8
62	Fritzenwenger Alois	Perach	379	375	372	373	378	364	362	375	379	370	372.7
	Schwaiger Hubert	Pietling	369	378	368	368	384	366	368	377	371	378	372.7
64	Koch Michael	Aufham	373	368	370	382	366	374	372	371	373	377	372.6
65	Singhammer Gabi	Eichham-Weildorf	368	364	373	370	379	379	372	379	373	367	372.4
66	Wallner Anton	Erheitg. Freilassing	374	374	371	371	368	372	375	376	373	369	372.3
67	Gaisreiter Hermann	FSG Waging	372	376	369	369	374	368	375	374	371	374	372.2
68	Hocheder Georg	Ulrichshögl	363	371	367	379	379	376	366	368	378	374	372.1
69	Sigl Albert	Neu-Fridolfing	365	364	365	363	375	375	377	378	381	375	371.8
70	Eder Sara	Schönau-Königsee	0	372	375	0	370	371	366	378	0	370	371.7
71	Schwaiger Stefan	Marzoll	364	376	375	370	367	375	376	371	372	370	371.6
72	Kalns Christian	Brodhausen	373	370	363	379	368	377	373	373	374	365	371.5
	Feil Robert	Adelstetten	364	382	371	365	376	374	377	373	365	368	371.5
74	Mitterer Manuela	FSG Waging	374	367	368	371	368	375	371	374	376	370	371.4
	Bichlberger Georg	Bayrisch Gmain	359	363	379	370	373	384	358	377	374	377	371.4
76	Traublinger Herbert	Surheim	370	363	374	368	379	371	374	365	371	378	371.3
77	Unterreiner Michael	Adelstetten	0	0	0	0	0	378	369	0	365	373	371.2
78	Prantler Rudolf	Oberteisendorf	374	370	358	381	372	373	371	382	366	365	371.2
	Haunerdinger Heinrich	Lampoding	364	370	373	374	369	376	371	376	377	362	371.2
80	Huber Franz, jun	Kay-Ledern	362	359	368	377	369	376	379	372	371	378	371.1
81	Hinterstoißer Silvia	Erheitg. Freilassing	375	373	358	379	370	0	0	0	0	0	371.0
	Haagn Fritz	Karlstein	372	378	379	375	369	365	372	358	0	0	371.0
83	Stampfl Markus	Kay-Ledern	367	376	369	367	374	381	367	370	368	370	370.9
84	Stubhann Ferdinand	Surheim	376	379	371	380	372	358	369	367	367	369	370.8
85	Kasper Julia	Aufham	0	0	375	374	369	373	373	369	364	369	370.8
86	Eberherr Fritz	Brodhausen	372	372	373	365	383	365	373	369	369	366	370.7
87	Griesser Margit	Erheitg. Freilassing	371	376	370	370	364	0	372	367	373	371	370.4
88	Helminger Johann	Eichham-Weildorf	371	367	368	368	368	371	369	373	380	368	370.3
89	Hocheder Stefan	Holzhausen	376	363	370	365	373	365	376	367	370	375	370.0
	Seywald Jutta	Höglwörth-Anger	370	379	374	375	372	372	364	363	368	363	370.0
91	Grimm Rudi	FSG Waging	373	368	362	378	372	369	369	373	368	367	369.9
92	Kraller Franz	Lampoding	368	370	361	376	376	373	376	372	367	358	369.7
93	Dragoni Jürgen	FSG-Laufen	368	358	372	367	364	370	366	378	371	382	369.6
	Stippel Thomas	Schönram	365	363	375	378	377	363	362	374	356	383	369.6
95	Schneider Markus	Karlstein	374	370	366	370	375	363	372	364	377	364	369.5
	Helminger Johann	FSG Waging	370	376	371	371	361	373	361	364	375	373	369.5
97	Lage Harald	Kirchanschöring	0	0	0	0	0	364	366	373	371	372	369.2
98	Steubl Franz	Kirchanschöring	366	365	375	366	369	371	369	372	0	369	369.1
99	Tyralla Monika	Tittmoning	380	360	372	360	374	375	372	371	356	371	369.1
100	Schönsmaul Bernhard	Pietling	367	379	369	368	370	365	368	376	367	360	368.9
101	Stutz Bernhard	Oberteisendorf	364	362	367	375	369	373	368	368	370	372	368.8
	Kern Simon	Surheim	363	371	364	362	371	369	368	372	370	378	368.8
103	Krauß Sebastian	FSG Berchtesgaden	369	376	377	363	369	372	362	367	369	362	368.6
104	Zeif Korbinian	Altschtz. Fridolfing	361	371	0	0	0	371	369	373	366	369	368.6
105	Reiter Erich	FSG Berchtesgaden	379	375	352	356	362	372	368	363	374	383	368.4
106	Votz Josef	FSG Berchtesgaden	367	367	369	366	0	367	372	366	368	373	368.3
107	Baumgartner Georg	Straß	370	371	356	371	374	369	368	368	368	368	368.3
108	Seidenfuß Lorenz	Kirchanschöring	369	357	371	364	372	364	370	368	369	378	368.2
109	Streitwieser Christian	Steinbrünning	373	366	366	369	368	357	355	376	375	376	368.1
110	Hausner Leonhard	Eichham-Weildorf	372	371	362	373	370	367	368	360	368	369	368.0
	Staller Fritz	FSG Bad Reichenhall	0	0	0	0	368	0	0	0	0	0	368.0
	Biela Thomas	Pietling	0	368	0	0	0	0	0	0	0	0	368.0
	Nitzinger Sylvia	Ulrichshögl	360	370	370	378	375	356	366	369	365	371	368.0
114	Baumann Martin	Lampoding	363	367	373	362	371	371	371	369	366	366	367.9
115	Abfalter Josef, Jun.	Straß	368	371	367	355	363	0	371	374	369	373	367.9
	Ramgraber Erhard	Kirchanschöring	359	373	370	0	372	367	362	372	372	364	367.9
117	Reiter-Hiebl Monika	Surheim	359	369	374	361	367	371	371	369	362	374	367.7
118	Krempke Herbert	Holzhausen	365	376	369	362	371	364	370	370	366	362	367.5
119	Unterreiner Christian	Straß	369	373	373	375	361	355	355	371	375	367	367.4
	Strübing Lars	FSG-Laufen	362	361	371	368	370	369	370	374	361	368	367.4

Rundenwettkampf Rupertigau Luftgewehr
Einzelergebnisse Saison 1999/2000

Endwertung ! Mindest-Anzahl Ergebnisse: 1

Nr.	Name	Verein	Ringe Kampf 1	2	3	4	5	6	7	8	9	10	Schnitt
121	Mühlberger Hermann	Höglwörth-Anger	355	368	364	378	363	371	374	365	368	368	367.4
122	Huber Manfred	Erheitg. Freilassing	369	367	365	366	368	371	368	359	370	368	367.1
123	Reiter Katharina	Eichham-Weildorf	356	374	360	360	374	375	366	373	364	368	367.0
	Langwieder Andreas	Steinbrünning	0	0	0	368	366	0	0	362	372	0	367.0
125	Strasser Ursula	Aufham	373	365	377	360	364	367	363	366	367	367	366.9
126	Prams Johann, jun	Neu-Fridolfing	365	366	373	372	369	366	366	368	359	364	366.8
	Prams Andreas	Neu-Fridolfing	364	359	374	373	363	367	363	372	371	362	366.8
128	Strecha Franz	Pietling	0	372	0	358	0	366	370	354	375	372	366.7
129	Höfer Ullrich	Tittmoning	376	377	364	370	358	357	364	358	366	375	366.5
130	Wagner Johanna	Altschtz. Fridolfing	350	370	372	356	382	370	367	360	0	371	366.4
131	Mader Anton	FSG Waging	368	354	364	360	365	378	359	369	376	370	366.3
132	Woratschek Stephan	Obersalzberg	366	371	369	368	369	367	369	347	369	366	366.1
133	Prams Sandra	Neu-Fridolfing	369	373	373	365	0	373	364	365	359	353	366.0
134	Hinterreiter Klaus	Eichham-Weildorf	374	369	367	358	364	372	365	360	369	361	365.9
135	Kittl Ludwig, jun.	Surheim	357	364	373	370	369	357	362	370	374	362	365.8
	Niedermeier Wolfgang	Tittmoning	360	368	357	371	372	366	369	362	370	363	365.8
137	Zaha Erhard	Höglwörth-Anger	358	366	355	371	368	370	365	377	361	366	365.7
138	Leppertinger Rudolf	Saaldorf	357	354	376	362	367	369	370	370	367	364	365.6
139	Simstich Oliver	FSG Bad Reichenhall	361	362	373	374	360	0	354	375	369	360	365.3
140	Laubscher Gabi	Aufham	378	366	365	362	367	367	369	368	349	361	365.2
141	Huber Christian	Karlstein	371	367	372	356	372	0	0	364	356	363	365.1
142	Fahrmeier Alexander	Tittmoning	364	362	369	365	367	362	364	371	369	356	364.9
	Koch Robert	Aufham	359	368	354	368	374	365	362	372	359	368	364.9
144	Machwitz Joachim	FSG Bad Reichenhall	355	356	362	369	375	361	366	369	371	364	364.8
145	Sammer Alfred	Schönram	367	359	371	367	372	356	365	363	366	361	364.7
146	Bräuer Klaus	Obersalzberg	361	363	367	368	346	374	362	375	368	362	364.6
147	Ziegler Karin	Altschtz. Fridolfing	0	0	371	361	366	361	357	369	362	369	364.5
148	Romstädter Albert	Brodhausen	353	369	355	369	369	370	367	367	358	367	364.4
	Schöndorfer Bert	Aufham	359	375	369	371	361	364	364	355	366	360	364.4
150	Leitner Robert	Kay-Ledern	370	364	356	363	367	377	361	366	361	357	364.2
	Simstich Gerd	FSG Bad Reichenhall	356	363	363	373	363	366	364	367	367	360	364.2
152	Krutzenbichler Franz	Holzhausen	362	363	360	364	370	360	368	367	0	363	364.1
153	Peham Annette	Pietling	369	368	372	373	365	0	357	349	358	365	364.0
154	Strasser Alfred	Neu-Fridolfing	366	363	361	369	373	361	359	360	362	365	363.9
	Gschwendner Christian	Saaldorf	364	360	358	364	367	363	365	372	364	362	363.9
156	Abfalter Ulrich	Eichham-Weildorf	363	359	0	358	363	371	365	0	362	369	363.8
157	Neder Christian	Obersalzberg	353	362	370	355	354	368	359	376	369	371	363.7
158	Singhammer Christine	Schönram	0	0	0	0	0	0	362	367	0	362	363.7
159	Schuhbeck Johann	Lampoding	361	366	370	364	361	0	0	361	358	368	363.6
160	Roßhuber Andreas	FSG-Laufen	360	360	356	354	361	373	359	370	369	373	363.5
	Dietl Hans	Surheim	0	0	0	0	0	364	0	0	0	363	363.5
162	Stockhammer Helmut	Lampoding	366	361	361	366	364	359	368	371	362	356	363.4
	Hafner Robert	Perach	361	360	359	366	358	357	364	367	368	374	363.4
164	Lechner Martin	Kay-Ledern	369	361	354	361	367	0	361	365	367	365	363.3
	Uhlig Monika	Bayrisch Gmain	366	361	364	0	355	367	367	361	359	370	363.3
166	Deininger Klaus	Erheitg. Freilassing	365	365	373	368	366	366	365	342	357	365	363.2
167	Speigl Manfred	Schönram	369	361	371	369	366	356	350	0	0	0	363.1
168	Rauch Peter	FSG Bad Reichenhall	362	360	369	367	371	361	356	369	360	355	363.0
169	Gröne Klaus	Erheitg. Freilassing	371	361	359	358	365	361	367	366	351	368	362.7
170	Kellner Hans	Pietling	364	365	363	366	359	363	358	360	358	370	362.6
	Ufertinger Heinrich	Holzhausen	373	352	354	373	363	364	366	362	365	354	362.6
172	Huber Johann	Kay-Ledern	365	356	365	357	353	366	364	370	364	365	362.5
	Obermayer Irmgard	Pietling	364	365	352	354	364	369	368	359	365	365	362.5
	Schild Alfred	Lampoding	363	376	365	370	360	367	362	361	360	341	362.5
	Rudholzer Josef, sen	Schönram	358	371	357	352	359	358	359	368	369	374	362.5
176	Pickl Christoph	Höglwörth-Anger	373	360	357	366	366	344	365	360	369	364	362.4
177	Maier Dominik	Aufham	359	362	367	364	363	362	377	355	363	350	362.2
178	Wichter Wolfgang	Aufham	0	0	0	357	0	366	370	358	0	358	361.8
179	Hänsch Irmgard	Adelstetten	364	362	358	361	361	357	358	365	365	365	361.6
180	Hauk Rudi	Adelstetten	361	364	361	368	357	361	354	0	357	370	361.4

Endwertung ! Mindest-Anzahl Ergebnisse: 1

Nr.	Name	Verein	Ringe Kampf 1 - 10										Schnitt
181	Richter Josef	Holzhausen	368	369	360	351	357	359	370	358	367	355	361.4
182	Holzhauser Simon	Steinbrünning	350	358	363	357	359	365	358	370	370	363	361.3
183	Lenz Markus	Pietling	368	368	369	347	363	362	355	365	357	358	361.2
184	Fendt Helmut jun.	Obersalzberg	373	361	362	353	360	357	358	354	368	362	360.8
	Schwangler Andrea	Kirchanschöring	363	358	361	356	359	371	361	353	368	358	360.8
186	Neuhaus Sabine	Straß	355	375	364	360	363	361	362	364	349	354	360.7
	Öllinger Bernd	FSG Waging	368	358	360	350	356	367	363	355	365	365	360.7
188	Gleixner Peter	Schönau-Königsee	346	353	370	0	354	368	369	374	0	351	360.6
189	Fagerer Christiane	Höglwörth-Anger	0	0	0	0	0	355	364	358	378	348	360.6
190	Balzar Anton	Erheitg. Freilassing	366	368	371	362	354	364	364	352	357	347	360.5
191	Huber Helmut	Adelstetten	355	362	363	353	359	355	356	361	365	374	360.3
192	Heft Marianne	Neu-Fridolfing	0	356	362	363	364	357	359	354	361	366	360.2
193	Mayer Wolfgang	Schönram	352	360	366	363	357	0	359	366	361	357	360.1
194	Freimanner Ludwig	FSG Waging	364	363	363	359	355	362	348	370	363	354	360.1
	Messner Alfred	Altschtz. Fridolfing	359	351	363	362	350	362	361	366	367	360	360.1
196	Aicher Manfred	Lampoding	0	0	0	0	0	353	0	0	0	367	360.0
	Willberger Hubert	Aufham	342	341	364	368	368	357	370	368	363	359	360.0
198	Menzl Peter	Perach	367	352	370	359	360	355	364	350	363	358	359.8
199	Niederstrasser Johann	Saaldorf	346	363	361	358	357	362	363	359	361	366	359.6
200	Niedermann Robert	Adelstetten	357	369	369	348	359	354	365	358	356	0	359.4
201	Kletzl Helene	Steinbrünning	354	356	360	357	0	366	357	370	359	355	359.3
202	Armstorfer Martin	FSG-Laufen	360	369	357	354	368	353	350	358	359	365	359.3
203	Baumgartner Hubert	Taching	356	362	366	348	361	362	0	357	361	359	359.1
204	Frodl Viktor	Surheim	350	364	349	370	362	365	342	366	360	363	359.1
	Götzinger Christa	Straß	354	372	373	369	363	359	348	351	350	352	359.1
206	Grundner Ludwig	Aufham	361	362	353	357	354	365	361	349	365	363	359.0
207	Kaiser Heinz	Tell Freilassing	360	357	354	357	366	358	365	360	358	354	358.9
208	Heidenthaler Klaus	Altschtz. Fridolfing	363	356	370	355	351	352	358	364	362	356	358.7
209	Huber Simone	Adelstetten	360	0	352	361	369	349	357	359	360	361	358.7
	Hungler Hubert	Aufham	362	352	0	0	362	0	0	0	0	0	358.7
211	Geiselhöringer Anton	Schönau-Königsee	340	361	355	0	360	359	369	365	0	359	358.5
212	Kronbichler Johann	FSG Waging	352	360	350	349	369	367	360	0	0	360	358.4
213	Wimmer Alfons	Lampoding	357	355	361	365	355	358	360	367	351	354	358.3
	Prantler Stefan	Perach	354	357	362	361	367	352	362	357	362	349	358.3
215	Balzar Otfried	Tell Freilassing	354	347	351	354	354	367	371	365	359	360	358.2
216	Standl Michaela	Surheim	0	0	0	0	0	0	0	0	0	358	358.0
	Schwankner Helga	Saaldorf	357	369	355	354	350	367	363	354	352	359	358.0
218	Obermayer Franz	Taching	354	356	353	358	358	355	368	361	361	355	357.9
	Swoboda Erika	Adelstetten	350	356	357	352	368	360	362	351	358	365	357.9
220	Peham Ludwig	Pietling	366	353	356	362	350	357	0	357	359	361	357.9
221	Stockhammer Marianne	Lampoding	0	0	0	0	0	0	359	354	353	365	357.8
222	Mayer Stefan	Schönram	0	0	0	355	346	363	361	358	358	363	357.7
223	Hamberger Arno	Brodhausen	355	350	361	366	362	354	344	363	361	359	357.5
224	Schindler Franz	Aufham	355	355	351	0	0	357	0	0	369	0	357.4
225	Schwaiger Josef	Tittmoning	357	356	351	368	358	351	0	365	350	360	357.3
226	Aringer Mathias	Altschtz. Fridolfing	351	355	353	365	0	365	365	357	343	361	357.2
227	Patz Johann	Schönram	357	361	0	0	0	350	354	367	357	354	357.1
228	Schwangler Alfred	Kirchanschöring	347	357	359	363	366	362	359	356	352	350	357.1
229	Wagner Alexander	Bayrisch Gmain	0	0	0	357	0	0	0	0	0	0	357.0
	Tyralla Michael	Tittmoning	343	355	344	355	359	366	372	355	366	355	357.0
	Gleixner Monika	Schönau-Königsee	355	360	352	0	358	363	365	347	0	356	357.0
232	Fink Johann	Adelstetten	355	353	360	358	351	360	351	365	361	354	356.8
	Sigriner Ludwig	Kay-Ledern	345	362	350	353	369	361	358	368	346	356	356.8
234	Neuer Helmut	Tell Freilassing	358	352	0	338	351	364	359	362	364	361	356.6
235	Schmid Werner	Aufham	359	348	365	354	352	358	346	362	361	360	356.5
	Hiebl Max	Oberteisendorf	0	0	358	355	0	0	0	0	0	0	356.5
	Schweiger Rudolf	Perach	337	370	353	363	354	358	352	358	356	364	356.5
238	Zebhauser Martin	Pietling	361	367	351	354	363	345	359	360	344	360	356.4
239	Krutzke Sebastian	Tittmoning	357	352	352	357	353	373	361	357	342	359	356.3
240	Heft Manuela	Altschtz. Fridolfing	346	350	364	0	357	355	360	355	358	359	356.0

Rundenwettkampf Rupertigau Luftgewehr
Einzelergebnisse Saison 1999/2000

Endwertung ! Mindest-Anzahl Ergebnisse: 1

Nr.	Name	Verein	Ringe Kampf 1 - 10										Schnitt
241	Wadislohner Peter	Schönram	348	353	364	356	359	348	355	354	363	357	355.7
	Görzen Vitali	Altschtz. Fridolfing	350	361	359	327	371	357	347	358	364	363	355.7
243	Lebacher Anna	Kay-Ledern	0	351	358	354	356	354	355	359	360	353	355.6
244	Hopfensberger Max	Tell Freilassing	0	354	350	351	372	0	352	352	358	355	355.5
	Jesse Karl	Ulrichshögl	359	352	357	346	373	359	353	340	356	360	355.5
	Kasper Sebastian	Aufham	0	0	0	0	0	0	356	355	0	0	355.5
247	Obermayer Ludwig	Neu-Fridolfing	354	0	0	0	349	352	358	361	358	356	355.4
248	Burghartswieser Ernst	FSG Berchtesgaden	366	0	361	0	351	351	354	350	355	355	355.4
249	Eggert Gerhard	Taching	361	355	350	358	355	352	350	346	358	368	355.3
250	Lechner Bernhard	Saaldorf	355	329	357	360	368	357	360	345	360	361	355.2
251	Ertl Helmut	Tittmoning	355	363	355	356	351	352	354	355	0	0	355.1
252	Kern Simon	Steinbrünning	357	358	341	0	0	359	0	0	358	357	355.0
	Huß Eva	Altschtz. Fridolfing	0	0	0	354	356	0	0	0	0	0	355.0
254	Schuhbeck Johann	Oberteisendorf	364	343	0	0	348	364	353	363	353	351	354.9
255	Grafetstetter Dietmar	Schönram	352	341	353	358	367	369	337	360	350	360	354.7
256	Schindler Eva-Maria	Adelstetten	340	0	362	340	359	360	356	353	366	356	354.7
257	Jäger Sieglinde	Pietling	366	361	367	353	364	353	348	347	354	333	354.6
258	Sagmeister Karl-Heinz	Tittmoning	338	0	0	0	331	366	365	359	366	356	354.4
259	Weibhauser Elisabeth	Saaldorf	358	360	345	354	362	358	351	351	346	356	354.1
260	Thaller Martin	Taching	348	356	358	351	364	357	358	344	355	349	354.0
261	Hinterreiter Angelika	Eichham-Weildorf	346	338	0	363	359	361	360	0	351	353	353.9
262	Pigler Martin	Straß	361	351	354	355	345	364	348	357	348	352	353.5
	Höglauer Maria	Ulrichshögl	345	355	0	0	0	0	359	356	356	350	353.5
264	Kraller Rudi	FSG Waging	358	339	355	344	352	355	353	369	355	354	353.4
265	Wimmer Willi	FSG-Laufen	362	356	354	350	363	342	347	354	0	352	353.3
266	Unterreiner Johann	Adelstetten	346	345	341	351	358	359	355	365	350	363	353.3
	Schneider Martina	FSG Waging	363	353	348	340	358	362	347	360	357	345	353.3
268	Reschberger Andreas	Neu-Fridolfing	357	369	344	344	0	364	354	351	349	347	353.2
269	Speigl Kathi	Schönram	353	353	345	353	350	360	0	350	0	358	352.8
270	Woratschek Emmi	Obersalzberg	356	352	351	349	342	355	338	356	360	367	352.6
	Mühlbacher Stefan	Holzhausen	355	354	359	344	346	341	367	366	355	339	352.6
272	Surrer Angelika	Saaldorf	348	350	354	354	342	343	358	362	350	364	352.5
	Steckenbiller Horst	Brodhausen	0	0	0	0	0	361	348	349	0	352	352.5
274	Prambs Jürgen	Taching	0	0	358	353	351	355	0	355	341	354	352.4
275	Kittl Monika	Surheim	356	342	346	345	347	346	358	353	367	364	352.4
276	Wickop Monika	Karlstein	353	349	348	356	353	363	357	348	350	346	352.3
277	Öttl Christine	Straß	0	0	342	353	0	0	0	0	361	352	352.0
	Klinger Dieter	Lampoding	354	344	353	353	364	350	349	352	350	351	352.0
279	Plößl Matthias	Straß	0	0	0	0	0	351	342	362	352	0	351.8
280	Knöckl Joachim	Bayrisch Gmain	344	349	365	355	350	359	354	354	345	339	351.4
281	Auer Franz	Marzoll	340	0	344	354	346	358	354	353	358	355	351.3
	Obermaier Robert	FSG Waging	343	363	348	0	0	0	0	0	0	0	351.3
283	Schönsmaul Markus	Pietling	0	352	356	0	0	344	0	353	0	0	351.2
284	Traublinger Julian	Saaldorf	0	352	350	0	0	0	0	0	0	0	351.0
	Hahnemann Arno	Lampoding	356	348	354	342	355	0	0	0	0	0	351.0
	Gramminger Franz	Taching	0	0	0	0	0	343	0	0	359	0	351.0
287	Edfelder Andreas	Adelstetten	357	352	346	348	344	345	355	352	359	0	350.9
288	Mösenlechner Johann	Holzhausen	352	343	361	351	359	0	344	349	345	353	350.8
289	Eigenherr Markus	Holzhausen	352	0	0	346	346	0	0	356	0	353	350.6
	Rosmer Johann	Kirchanschöring	339	340	355	353	347	363	357	358	354	340	350.6
291	Ramgraber Josef	Kirchanschöring	345	356	352	343	338	357	361	350	354	349	350.5
292	Mayer Konrad	Taching	350	0	344	358	0	0	0	351	0	348	350.2
293	Grabner Marianne	Holzhausen	0	0	0	0	0	0	0	0	350	0	350.0
	Hocheder Ernst	Adelstetten	344	348	346	352	348	359	351	349	354	349	350.0
	Kraller Georg	Taching	349	0	347	350	334	366	356	349	345	354	350.0
296	Traublinger Alois	Surheim	355	347	356	350	341	348	335	348	357	359	349.6
297	Aicher Josef	Holzhausen	350	354	343	352	345	0	346	353	353	349	349.4
298	Stein Fabian	FSG Bad Reichenhall	350	344	342	343	0	0	350	362	363	341	349.4
299	Koch Sebastian	Aufham	361	347	349	349	350	353	339	349	356	338	349.1
300	Egger Christoph	Eichham-Weildorf	341	348	0	339	348	360	345	0	352	359	349.0

Endwertung ! Mindest-Anzahl Ergebnisse: 1

Nr.	Name	Verein	Ringe Kampf 1 - 10										Schnitt
301	Krempke Manfred	Holzhausen	360	338	0	351	360	337	354	355	345	341	349.0
	Weibhauser Alois	Saaldorf	342	347	353	354	0	349	349	356	340	351	349.0
303	Huß Thomas	Altschtz. Fridolfing	349	355	355	336	344	346	350	347	345	362	348.9
304	Resch Martin	Surheim	0	0	0	342	0	0	355	0	0	0	348.5
305	Heger Erwin	Neu-Fridolfing	349	353	340	347	344	0	0	357	0	0	348.3
306	Holzhauser Franz	Steinbrünning	340	353	350	349	0	0	0	0	0	0	348.0
	Wulf Werner	Schönau-Königsee	0	336	0	0	0	0	0	0	0	360	348.0
	Kriechbaumer Alois	Straß	337	350	341	360	342	355	348	350	349	0	348.0
309	Reichl Edi	Perach	348	349	350	351	346	349	339	355	344	348	347.9
310	Unterrainer Gabi	Kirchanschöring	347	352	346	351	348	338	349	353	346	348	347.8
311	Schindler Florian	Adelstetten	0	328	0	334	318	354	360	361	366	361	347.8
312	Auer Elisabeth	Steinbrünning	344	354	355	349	345	0	337	349	358	338	347.7
313	Steinberger Manfred	Höglwörth-Anger	353	349	358	342	334	343	357	357	340	336	346.9
314	May Rainer	Brodhausen	350	352	362	351	359	334	0	330	345	338	346.8
315	Pohl Annemarie	Obersalzberg	352	346	339	363	354	346	342	355	330	335	346.2
316	Eisl Josef	Straß	347	0	346	346	350	347	0	357	330	0	346.1
317	Döttlinger Ludwig	Adelstetten	356	329	351	350	344	0	0	0	0	0	346.0
	Wild Karl	FSG Bad Reichenhall	0	0	0	0	0	346	0	0	0	0	346.0
	Vasoska Jelena	Bayrisch Gmain	0	356	0	352	353	352	327	338	357	333	346.0
	Lampersberger Ernst	FSG Waging	0	0	0	0	346	0	0	0	0	0	346.0
321	Burgthaler Markus	Perach	346	335	353	339	349	346	350	345	342	354	345.9
322	Hinterreiter Franz ,jun	Eichham-Weildorf	357	351	0	345	335	347	330	0	350	350	345.6
323	Strecha Fritz	Neu-Fridolfing	357	0	340	344	340	0	0	0	0	0	345.2
324	Hinterreiter Franz	Ulrichshögl	355	346	348	348	348	333	0	333	350	346	345.2
325	Klinger Franz	Höglwörth-Anger	326	349	347	356	347	0	0	0	0	0	345.0
326	Bankosegger Heiner	Surheim	355	345	352	330	333	346	0	349	347	0	344.6
327	Armstorfer Martin jun.	FSG-Laufen	0	350	0	339	0	0	0	0	0	0	344.5
328	Koch Heinrich	Marzoll	343	345	356	350	341	326	345	347	343	346	344.2
329	Mühlbacher Mathias	Holzhausen	362	348	347	0	349	344	335	0	322	0	343.9
330	Hafenmayer Manfred	Holzhausen	338	0	343	0	343	362	0	341	336	0	343.8
331	Kletzl Martin	Steinbrünning	349	342	0	0	340	0	0	0	0	0	343.7
332	Huber Andreas	Kay-Ledern	345	338	0	0	0	0	0	347	0	0	343.3
	Zimmermann Thomas	Tell Freilassing	0	338	343	0	349	0	0	0	0	0	343.3
334	Schaumann Gertraud	Obersalzberg	341	332	335	347	359	354	347	313	352	352	343.2
335	Hollinger Rupert	Kirchanschöring	0	342	344	338	356	346	352	342	340	327	343.0
	Sperrer Elisabeth	Brodhausen	344	343	343	342	343	344	333	0	350	345	343.0
	Kalcher Thomas	Adelstetten	344	0	343	338	337	351	333	352	349	340	343.0
338	Eder Martin	Marzoll	342	340	349	0	329	351	343	0	344	344	342.8
339	Geigl Rupert	Perach	345	0	343	339	332	349	346	337	350	342	342.6
340	Praxenthaler Andreas	Neu-Fridolfing	346	0	0	0	339	0	0	0	0	0	342.5
341	Gallitscher Markus	Ulrichshögl	336	325	340	345	341	352	350	342	0	351	342.4
342	Kern Alois	Steinbrünning	0	0	0	0	0	0	341	0	0	0	341.0
343	Huber Jürgen	Perach	350	344	347	358	351	324	341	342	321	330	340.8
344	Häuslaigner Angela	Marzoll	0	0	0	0	0	0	340	0	346	336	340.7
345	Höglauer Franz jun.	Ulrichshögl	332	335	0	326	332	364	352	344	336	0	340.1
346	Stengel Georg	FSG-Laufen	0	0	0	0	341	0	0	0	339	0	340.0
	Simstich Maria	FSG Bad Reichenhall	0	0	0	0	0	0	0	339	0	341	340.0
348	Öttl Josef	Straß	331	337	338	346	345	336	341	344	0	0	339.8
349	Seidinger Sabine	Obersalzberg	349	342	342	339	334	0	0	0	341	331	339.7
350	Herrmann Manuel	Adelstetten	0	0	0	0	0	0	325	347	0	347	339.7
351	Schindler Alfred	Adelstetten	339	336	333	326	346	0	0	344	347	346	339.6
352	Lex Alois	Pietling	330	348	348	334	323	0	343	0	0	351	339.6
353	Haberlander Rosmarie	FSG-Laufen	332	0	346	0	0	0	0	0	0	0	339.0
	Niedermann Max	Adelstetten	311	341	343	350	357	334	338	341	332	343	339.0
	Czalonn Ernst	FSG Waging	325	338	317	0	349	330	0	345	349	359	339.0
356	Theissig Doris	Ulrichshögl	0	0	340	340	0	348	352	340	326	326	338.9
357	Pöschl Robert	Perach	0	0	0	0	0	338	332	345	335	344	338.8
358	Beck Markus	FSG Berchtesgaden	338	0	0	0	0	0	0	0	0	0	338.0
359	Reischl Markus	FSG Bad Reichenhall	350	349	337	344	339	307	342	0	345	327	337.8
360	Berreiter Hans	Tittmoning	0	0	0	338	343	0	335	345	337	328	337.7

Rundenwettkampf Rupertigau Luftgewehr
Einzelergebnisse Saison 1999/2000

Endwertung ! Mindest-Anzahl Ergebnisse: 1

Nr.	Name	Verein	Ringe Kampf 1		2		3		4		5		Schnitt
361	Hartmann Andrea	Bayrisch Gmain	334	0	341	0	0	0	0	0	0	0	337.5
362	Mauerer Andrea	FSG-Laufen	0	0	0	0	335	348	347	327	325	340	337.0
	Bräu Christine	Adelstetten	0	321	0	353	0	0	0	0	0	0	337.0
364	Stadler Alois	Altschtz. Fridolfing	345	337	335	341	330	332	353	332	331	325	336.1
365	Krutzke Herbert	Tittmoning	333	342	332	346	336	337	326	345	336	326	335.9
366	Biermaier Albert	Brodhausen	340	330	340	345	332	328	0	0	0	0	335.8
367	Augustin Nicole	Altschtz. Fridolfing	342	336	316	340	343	0	0	345	326	0	335.4
368	Gaugler Bernhard	Surheim	314	329	331	0	346	337	332	343	349	0	335.1
369	Eisl Regina	Straß	327	324	315	343	317	354	336	357	342	336	335.1
370	Kraller Albert	Pietling	0	0	338	0	332	0	0	0	0	0	335.0
	Plößl Martin	Straß	0	0	0	0	0	0	0	335	0	335	335.0
372	Kraller Stefan	Taching	0	0	0	0	0	0	0	345	332	326	334.3
373	Reischl Karin	Steinbrünning	0	0	0	0	0	334	0	0	0	0	334.0
	Perchermeier Sigi	FSG Bad Reichenhall	0	0	0	0	334	0	0	0	0	0	334.0
	Poschner Bernhard	Kay-Ledern	0	0	0	0	0	340	0	0	328	0	334.0
376	Mayer Anton	Taching	0	0	0	0	0	342	0	322	334	337	333.8
377	Helminger Georg	Saaldorf	335	342	0	335	321	0	0	0	0	0	333.2
378	Liegl Georg	Marzoll	0	0	0	0	0	0	0	333	0	0	333.0
379	Plößl Matthias jun.	Straß	334	311	340	346	0	0	0	0	0	0	332.8
380	Kriechbaumer Susi	Straß	321	294	0	0	335	344	347	0	351	0	332.0
381	Schaffer Holger	FSG Bad Reichenhall	326	324	345	319	0	345	333	326	337	0	331.9
382	Seehuber Ludwig	Aufham	0	333	329	331	332	341	327	0	319	342	331.8
383	Sperrer Günther	Brodhausen	339	324	326	339	335	0	0	0	329	330	331.7
384	Kern Agnes	Steinbrünning	0	0	0	0	0	0	0	0	0	331	331.0
385	Hofmeister Michael	Kirchanschöring	330	0	0	0	0	0	0	0	0	0	330.0
386	Holzhauser Martin	Steinbrünning	337	327	333	348	340	318	0	337	321	306	329.7
387	Niedermann Andrea	Adelstetten	326	323	0	338	0	337	338	0	314	0	329.3
388	Sperrer Hans	Tell Freilassing	0	0	0	0	0	0	0	0	0	329	329.0
389	Götzinger Peter	Ulrichshögl	329	0	327	334	324	0	0	0	0	0	328.5
390	Neuhauser Roland	Tittmoning	0	0	0	0	319	0	0	326	324	340	327.2
391	Goebel Stefan	Marzoll	331	325	0	320	0	0	0	0	332	0	327.0
392	Wirnstl Josef	Brodhausen	0	0	0	0	0	0	0	0	326	0	326.0
393	Eichberger Angelika	Obersalzberg	0	0	0	0	0	330	331	318	323	326	325.6
394	Erhardt Jürgen	Tell Freilassing	0	327	319	330	0	0	0	0	0	0	325.3
395	Petersen Stefan	Schönau-Königsee	0	0	0	0	0	0	0	0	0	325	325.0
396	Bankosegger Melanie	Tell Freilassing	0	0	0	0	306	0	311	355	0	0	324.0
	Enzinger Thomas	Holzhausen	0	0	0	0	0	324	0	0	0	0	324.0
398	Petermichl Heinz	Brodhausen	0	303	331	339	322	0	0	0	0	0	323.8
399	Bankosegger N.	Tell Freilassing	0	304	326	326	325	0	307	340	316	343	323.4
400	Plössl Martin	Straß	0	0	0	0	0	322	0	0	0	0	322.0
401	Huber Hans	Tittmoning	307	321	345	314	316	323	0	0	0	0	321.0
402	Bierbichler Resi	Taching	0	0	0	0	320	0	0	0	0	0	320.0
	Hogger Franz	Perach	0	0	0	320	0	0	0	0	0	0	320.0
404	Buschmann Wolfgang	Brodhausen	0	310	307	327	331	0	319	0	0	0	318.8
405	Mayerhofer Ellen	Taching	305	0	327	330	344	313	0	309	302	0	318.6
406	Oechsner Michael	FSG Bad Reichenhall	0	0	0	0	0	355	281	0	0	0	318.0
	Huber Stefan	Eichham-Weildorf	309	329	0	0	316	0	0	0	0	0	318.0
408	Gruber Sebastian Jun.	Pietling	0	0	332	303	322	0	0	298	0	0	313.8
409	Lederer Martin	Obersalzberg	0	0	0	0	0	0	0	302	322	316	313.3
410	Kutha Vera	Tell Freilassing	0	0	0	0	0	0	0	0	0	313	313.0
	Hirt Christa	Taching	0	0	307	318	307	326	0	0	307	0	313.0
412	Scharbert Manfred	Adelstetten	0	312	0	0	0	0	0	0	0	0	312.0
413	Schneider A.Sen.	Taching	310	0	0	0	0	0	0	0	0	0	310.0
414	Antosch Kurt	Tell Freilassing	0	0	0	0	0	0	289	296	339	0	308.0
415	Bankosegger Sabine	Tell Freilassing	0	0	0	323	0	0	0	0	292	0	307.5
416	Weibhauser Martin	Steinbrünning	0	0	0	0	0	0	303	0	0	0	303.0
	Wieczoreck Dominik	Tell Freilassing	0	0	303	0	0	0	0	0	0	0	303.0
418	Walch Josef	Schönau-Königsee	300	0	0	0	0	0	0	0	0	0	300.0
	Mauerer Max	Adelstetten	0	300	0	0	0	0	0	0	0	0	300.0
420	Mühlbacher Christoph	Holzhausen	293	306	309	0	280	0	0	0	0	0	297.0

Rundenwettkampf Rupertigau Luftgewehr
Einzelergebnisse Saison 1999/2000

Mindest-Anzahl Ergebnisse: 1

Nr.	Name	Verein	Ringe Kampf 1 - 10										Schnitt
421	Hofmeister Johann	Kirchanschöring	294	0	0	0	0	0	0	0	0	0	294.0
422	Wagenstetter Markus	FSG Waging	245	309	283	319	304	0	0	0	0	0	292.0
	Egger Christoph jun.	Eichham-Weildorf	0	0	0	0	0	0	0	0	0	292	292.0
424	Koll Florian	Schönau-Königsee	291	0	0	0	0	0	0	0	0	0	291.0
425	Neuhaus Evi	Straß	0	0	0	0	0	290	0	291	0	0	290.5
426	Lechner Sebastian	FSG Waging	0	0	0	0	0	274	291	299	292	0	289.0
427	Lang Jakob	Straß	0	0	272	311	0	282	0	0	0	0	288.3
428	Erhardt Andreas	Tell Freilassing	0	253	0	0	0	0	0	0	0	0	253.0
429	Ribes Sabrina	Tell Freilassing	0	0	0	0	219	0	238	271	0	0	242.7
430	Manakin Igor	Tell Freilassing	0	224	0	0	0	0	0	0	0	0	224.0

Jugendrundenwettkämpfe LG und LP 2000

Schüler:

	Name	Verein	1.RWK	2.RWK	3.RWK	4.RWK	Gesamt	Schnitt
1.	Kasper Julia	Aufham	193	189	191	188	**761**	190,25
2.	Fagerer Christiane	Höglwörth	169	163	188	182	**702**	175,50
3.	Stadler Andreas	Alt-Fridolfing	123	102	160	159	**544**	136,00

Jugend

	Name	Verein	1.RWK	2.RWK	3.RWK	4.RWK	Gesamt	Schnitt
1.	Wagner Johanna	Alt-Fridolfing	372	373	361	372	**1478**	369,50
2.	Willberger Hubert	Aufham	356	359	364	364	**1443**	360,75
3.	Maier Dominik	Aufham	353	366	372	346	**1437**	359,25
4.	Roßhuber Andi	Laufen	361	349	363	364	**1437**	359,25
5.	Mühlbacher Stefan	Holzhausen	337	355	364	345	**1401**	350,25
6.	Koch Sebastian	Aufham	352	350	341	355	**1398**	349,50
7.	Huß Thomas	Alt-Fridolfing	338	346	352	358	**1394**	348,50
8.	Augustin Nicole	Alt-Fridolfing	341	321	336	325	**1323**	330,75
9.	Hermann Manuel	Adelstetten	310	313	330	339	**1292**	323,00
10.	Ruske Sabrina	Schönau	306	317	310	353	**1286**	321,50
11.	Kasper Sebastian	Aufham	310	280	348	347	**1285**	321,25
12.	Hauser Martin	Oberteisendorf	328	323	299	305	**1255**	313,75
13.	Heft Martin	Alt-Fridolfing	286	301	319	322	**1228**	307,00
14.	Pozojevich Tiberius	Adelstetten	257	308	327	315	**1207**	301,75
15.	Soraruf Manfred	Adelstetten	292	222	319	310	**1143**	285,75
16.	Poschner Martin	Adelstetten	243	268	263	256	**1030**	257,50
17.	Tanzen Niklas	Adelstetten	190	215	264		**669**	223,00
18.	Galler Stefan	Adelstetten	191	177	259		**627**	209,00
19.	Würnstl Frederik	Steinbrünning	306	315			**621**	310,50
20.	Gruber Sebastian	Pietling		276	301		**577**	288,50
21.	Reiter Stefan	Adelstetten	176	183	177		**536**	178,67
22.	Heindl Florian	Eichham	266	257			**523**	261,50
23.	Egger Christof	Eichham	210	229			**439**	219,50
24.	Hinterreiter Manuel	Eichham	212	222			**434**	217,00
25.	Egger Stefan	Eichham	183	211			**394**	197,00
26.	Seiwald Andreas	Aufham		180			**180**	180,00

Junioren - B

	Name	Verein	1.RWK	2.RWK	3.RWK	4.RWK	Gesamt	Schnitt
1.	Koch Michael	Aufham	369	377	374	380	**1500**	375,00
2.	Kamml Michael	Adelstetten	366	374	376	383	**1499**	374,75
3.	Schindler Florian	Adelstetten	344	347	362	353	**1406**	351,50
4.	Schönsmaul Markus	Pietling	335	352	345	351	**1383**	345,75
5.	Brixner Matthias	Alt-Fridolfing	342	340	346	340	**1368**	342,00
6.	Hogger Martin	Höglwörth	323	313	300	332	**1268**	317,00
7.	Schreiber Christoph	Adelstetten	276	296	290	313	**1175**	293,75
8.	Melcher Tanja	Pietling	313		311	344	**968**	322,67
9.	Kraller Gabi	Pietling	322		315	324	**961**	320,33
10.	Kern Maria	Steinbrünning	320	285	329		**934**	311,33
11.	Schmid Martina	Aufham	365	349			**714**	357,00
12.	Weibhauser Christoph	Steinbrünning	324	344			**668**	334,00
13.	Lechner Andrea	Pietling	319	339			**658**	329,00
14.	Friedl Manuela	Schönau	321	306			**627**	313,50

Mannschaften:

1.	SG Aufham I	1061	1075	1077	1065	**4278**
2.	Alt-Fridolfing	1051	1040	1049	1070	**4210**
3.	SG Adelstetten I	986	1017	1028	1049	**4080**
4.	SG Pietling	976	967	967	1019	**3929**
5.	SG Adelstetten II	810	843	976	964	**3593**

Junioren - A

	Name	Verein	1.RWK	2.RWK	3.RWK	4.RWK	Gesamt	Schnitt
1.	Empl Sabine	Karlstein	384	378	386	381	**1529**	382,25
2.	Stutz Markus	Oberteisendorf	382	383	380	381	**1526**	381,50
3.	Tschakert Stefanie	Höglwörth	382	373	379	367	**1501**	375,25
4.	Ziegler Sandra	Alt-Fridolfing	375	377	371	377	**1500**	375,00
5.	Eder Sara	Schönau	375	370	366	373	**1484**	371,00
6.	Heft Manuela	Alt-Fridolfing	364	366	357	366	**1453**	363,25
7.	Gleixner Peter	Schönau	348	353	370	373	**1444**	361,00
8.	Gleixner Monika	Schönau	354	358	367	361	**1440**	360,00
9.	Görzen Vitali	Alt-Fridolfing	366	347	361	359	**1433**	358,25
10.	Huber Simone	Adelstetten	358	348	352	363	**1421**	355,25
11.	Lenz Markus	Pietling	350	348	361	351	**1410**	352,50
12.	Niedermann Andrea	Adelstetten	338	327	311	335	**1311**	327,75
13.	Soraruf Sonja	Adelstetten	273	285	314	297	**1169**	292,25

Mannschaften:

1.	Alt-Fridolfing I	1105	1090	1089	1102	**4386**
2.	SG Adelstetten	969	960	977	995	**3901**

Peter

Jugendrundenwettkämpfe LG-Dreistellung 2000

Schüler:

Platz	Name	Verein	1. Wettkampf				2. Wettkampf				3. Wettkampf				4.Wettkampf				Gesamt	Schnitt
1	Kasper Julia	Aufham	97	92	93	**282**	97	90	92	**279**	97	94	91	**282**	94	97	91	**282**	**1125**	281,25

Jugend:

Platz	Name	Verein	1. Wettkampf				2. Wettkampf				3. Wettkampf				4.Wettkampf				Gesamt	Schnitt
1	Willberger Hubert	Aufham	196	179	185	**560**	197	179	189	**565**	199	184	187	**570**	198	183	189	**570**	**2265**	566,25
2	Koch Sebastian	Aufham	193	168	185	**546**	188	171	179	**538**	189	181	179	**549**	191	176	190	**557**	**2190**	547,50
3	Herrmann Manuel	Adelstetten	191	160	142	**493**	188	167	175	**530**	189	166	173	**528**	192	159	168	**519**	**2070**	517,50
4	Pozojevich Tiberius	Adelstetten				**502**	191	160	169	**520**	188	150	171	**509**	186	154	157	**497**	**2028**	507,00
5	Soraruf Manfred	Adelstetten	180	141	123	**444**	179	145	139	**463**	192	154	140	**486**	185	142	143	**470**	**1863**	465,75
6	Poschner Martin	Adelstetten				**486**	176	131	126	**433**	160	132	130	**422**	175	135	115	**425**	**1766**	441,50
7	Heindel Florian	Eichham-Weildorf	177	126	157	**460**	178	152	181	**511**									**971**	485,50
8	Egger Stefan	Eichham-Weildorf	173	118	167	**458**	172	135	166	**473**									**931**	465,50
9	Egger Christoph	Eichham-Weildorf	182	114	130	**426**	189	135	171	**495**									**921**	460,50
10	Maier Dominik	Aufham																	**0**	
11	Hinterreiter Manuel	Eichham-Weildorf																	**0**	

Junioren - B:

Platz	Name	Verein	1. Wettkampf				2. Wettkampf				3. Wettkampf				4.Wettkampf				Gesamt	Schnitt
1	Koch Michael	Aufham	193	184	191	**568**	194	185	195	**574**	194	192	193	**579**	197	191	190	**578**	**2299**	574,75
2	Kamml Michael	Adelstetten	198	182	185	**565**	199	182	184	**565**	197	188	185	**570**	199	181	192	**572**	**2272**	568,00
3	Schindler Florian	Adelstetten	195	165	178	**538**	194	174	177	**545**	196	180	177	**553**	196	173	186	**555**	**2191**	547,75
4	Bauer Christian	Aufham																	**0**	
5	Hogger Martin	Höglwörth-Anger																	**0**	

Rupertigau, RWKL-G Peter Rauch
Tel.08651-64674; Fax 08651-984320; E-Mail: Peter.Rauch@T-Online.de

Ergebnisse von Mannschaften des Rupertigaus in der Bezirksoberliga 1.3 1999-2000

Mannschaft	Punkte			Ringe	-Schnitt
1. Holzolling	26	:	2	21745	1553,21
2. FSG Ruhpolding	22	:	6	21571	1540,79
3. Rosenheim	18	:	10	21528	1537,71
4. FSG Berchtesgaden	14	:	14	21411	1529,36
5. Mörmoosen	12	:	16	21398	1528,43
6. Lengdorf	10	:	18	21408	1529,14
7. Reichersbeuren	8	:	20	21357	1525,50
8. Höglwörth-Anger	2	:	26	21235	1516,79

Die besten Einzelschützen

1. Christian Planer, Holzolling	395,80
2. Kerstin Felgenbauer, Holzolling	391,00
3. Sandra Weber, Ruhpolding	388,80

Alle Ergebnisse 'unserer' Schützen von FSG Berchtesgaden I

Kampf	Thomas Keilwerth	Torsten Köhler	Andrea Staller	Walter Rechtenbach	Helmut Reiter	Mann-schaft
1	383	382	386	376		1527
2	383	392	382	377		1534
3	388	382	383	380		1533
4	384	389	386	375		1534
5	380	386	384	380		1530
6	384	383	387	371		1525
7	385	387	382	382		1536
8	380	390	378	378		1526
9	383	384	378	380		1525
10	376	388	384		381	1529
11	376	389	379	379		1523
12	384	388	380	369		1521
13	378		388	374	379	1519
14	386	391	388	384		1549
Gesamt-	**5350**	**5031**	**5365**	**4905**	**760**	**21411**
Schnitt	**382,1**	**387,0**	**383,2**	**377,3**	**380,0**	**1529,4**

Alle Ergebnisse 'unserer' Schützen von Höglwörth-Anger I

Kampf	Helmut Zaha	Stefanie Tschakert	Heini Allerberger	Albert Eckart	Diff.ni.gen. Schütze	Mann-schaft
1	391	376	380	376		1523
2	395	374	382	379		1530
3	388	374	376	375		1513
4	389	388	384	372		1533
5	393	385	376	376		1530
6	388	382	374	366		1510
7	388	382	377	379		1526
8	386	368	377	375		1506
9	384	374	382	369		1509
10	387	380	364	379		1510
11	382	365	377	379		1503
12	382	373	374	373		1502
13	388	386	383	374		1531
14	383	374	379		373	1509
Gesamt-	**5424**	**5281**	**5285**	**4872**		**21235**
Schnitt	**387,4**	**377,2**	**377,5**	**374,8**		**1516,8**

Rupertigau, RWKL-G Peter Rauch
Tel.08651-64674; Fax 08651-984320; E-Mail: Peter.Rauch@T-Online.de

Ergebnisse von Mannschaften des Rupertigaus in der Bezirksklasse B Gruppe 7 in 1999-2000

Mannschaft	Punkte			Ringe	-Schnitt
1. Burghausen	16	:	4	15257	1525,7
2. Mauerberg	14	:	6	15318	1531,8
3. Waging	12	:	8	15210	1521,0
1. Niederbergk.	10	:	10	15169	1516,9
3. Ulrichshögl	7	:	13	15173	1517,3
6. Reischach	3	:	17	15169	1516,9

Die besten Einzelschützen

1. Manfred Unterhitzenberger	386,9
2. Hans Rosenegger, Waging	386,7
3. Dunja Straub, Mauerberg	386,1

Erg.d.Schützen v.Ulrichshögl I

Kampf/Gegner	Markus Holleis	Hubert Höglauer	Josef Edfelder	Michael Gallitscher	Mann-schaft	Gegner
1. FSG Waging I	390	378	379	374	1521	1542
2. Reischach	385	383	381	372	1521	1521
3. Niederbergkirchen	389	376	384	379	1528	1521
4. Falkensch.Mauerberg I	387	381	372	378	1518	1517
5. SV Wacker Burghausen	385	384	382	386	1537	1533
6. FSG Waging I	378	379	375	375	1507	1514
7. Reischach	382	378	373	371	1504	1533
8. Niederbergkirchen	383	373	378	377	1511	1515
9. Falkensch.Mauerberg I	385	373	369	378	1505	1531
10. SV Wacker Burghausen	386	384	374	379	1523	1533
Gesamt-Schnitt	**3850 385,0**	**3789 378,9**	**3767 376,7**	**3769 376,9**	**15175 1517,5**	

Erg.d.Schützen v.Waging I

Kampf/Gegner	Hans Rosenegger	Albert Fenninger	Rosi Mader	Sepp Mitterer	Mann-schaft
1. Ulrichshögl	388	386	389	379	1542
2. Burghausen	386	379	378	365	1508
3. Mauerberg	386	376	382	364	1508
4. Reischach	389	379	386	370	1524
5. Niederbergkirchen	386	379	377	369	1511
6. Ulrichshögl	386	377	381	370	1514
7. Burghausen	385	382	389	377	1533
8. Mauerberg	389	382	386	372	1529
9. Reischach	386	378	375	382	1521
10. Niederbergkirchen	388	376	377	379	1520
Gesamt-Schnitt	**3869 386,9**	**3794 379,4**	**3820 382,0**	**3727 372,7**	**15210 1521,0**

Rupertigau, RWKL-G Peter Rauch
Tel.08651-64674; Fax 08651-984320; E-Mail: Peter.Rauch@T-Online.de

Ergebnisse von LP-Mannschaften des Rupertigaus in der Regionalliga Süd

Mannschaft	M.Punkte	E.Punkte
1. SV Kelheim-Gmünd	14 : 00	26 : 09
2. Asbach-Bäumenhain	10 : 04	22 : 13
3. SV Oberweiling	10 : 04	22 : 13
4. SV Schweinfurt II	08 : 06	19 : 16
5. SV Ulrichshögl	08 : 06	18 : 17
6. SV Schwabach	02 : 12	12 : 23
7. Markt Berolzheim	02 : 12	11 : 24
8. SV Pilham	02 : 12	10 : 25

Erg.d.Schützen v.Ulrichshögl I

Kampf/Gegner	Regina Altbauer	Andreas Steuer	Sebastian Rosner	Wolfgang Schuh	Reserve	Reserve	Mann-schaft	Gegner
1. SV Schweinfurt II	373	368	370	361	366		1838	1834
2. SV Pilham	376	373	377	362	347		1835	1824
3. SV Kelheim-Gmünd		377	370	367	346	343	1803	1861
4. Asbach-Bäumenheim		372	372	369	340	342	1795	1852
5. SV Oberweiling	367	377	371	366	337		1818	1835
6. SV Schwabach	378	376	369	372	341		1836	1834
7. Markt Berolzheim	382	371	376	362	360		1851	1812
Gesamt-	**1876**	**2614**	**2605**	**2559**			**12776**	
Schnitt	**375,2**	**373,4**	**372,1**	**365,6**			**1825,1**	

Ergebnisse von LP-Mannschaften des Rupertigaus in der Bezirks-Oberliga Süd/Ost

Mannschaft	Punkte	Ringe	-Schnitt
1. Waldfrieden Kastenau	20 : 0	14741	1474,1
2. Hubertusgilde Eichham-Weildorf	12 : 8	14643	1464,3
3. FSG Rosenheim	12 : 8	14523	1452,3
4. F.u.KK SG 1809 Grafing I	8 : 12	14002	1400,2
5. Fröhlichkeit Griesstätt	6 : 14	14352	1435,2
6. Hubertus Eglharting	2 : 18	14214	1421,4

Die besten Einzelschützen (gesamt aus West, Nord/Ost, Süd/Ost)

1. H.-J.Bauer-Neumaier, Eichham-Weildorf	**388,89**
2. Oliver Balg, Weil	383,10
3. Anton Schwarz, Wippenhausen	377,80

Rundenwettkämpfe in Luftpistole Endstand 1999/2000

Mannschaftswertung

	Punkte	∅	Ringe
Gruppe I:			
1. SG Bad Reichenhall	14 : 04	1426,5	12839
2. SG Pietling	12 : 06	1420,0	12780
3. SG Freilassing	06 : 12	1392,8	12535
4. SG Ulrichshögl II	04 : 14	1404,8	12643
Gruppe II:			
1. SG Straß	12 : 06	1392,9	12536
2. SG Kirchanschöring	12 : 06	1392,8	12535
3. SG Surheim	12 : 06	1388,2	12494
4. SG Schönram	00 : 18	1345,1	12106

Einzelwertung:

			∅
1.	Perchermeier Siegfried	Bad Reichenhall	365,44
2.	Lechner Herbert	Pietling	365,00
3.	Simstich Gerd	Bad Reichenhall	363,78
4.	Trommer Andreas	Bad Reichenhall	362,38
5.	Mangelberger Günther	Kirchanschöring	361.89
6.	Arlt Anton	Ulrichshögel	359.00
7.	Dietl Peter	Surheim	358,11
8.	Huber Georg	Pietling	357,89
9.	Grubelnik Hermann	Freilassing	356,00
10.	Ufertinger Karl	Straß	355,22
11.	Wimmer Walter	Ulrichshögl	354,86
12.	Lechner Stephanie	Pietling	354,22
13.	Dietl Hans	Surheim	354,00
14.	Hocheder Blasius	Freilassing	353,33
15.	Wolfsgruber Gerti	Straß	351,00
16.	Guttenberger Helmut	Ulrichshögl	349.67
17.	Gassner Irene	Kirchanschöring	349,11
18.	Wetzelsberger Hans	Ulrichshögl	348,56
19.	Sammer Johann	Schönram	346.89
20.	Bettermann Heinz	Freilassing	346,67
21.	Hafner Josef	Straß	346,29

22.	Perchermeier Christine	Bad Reichenhall	346,22
23.	Sammer Alfred	Schönram	345,00
24.	Unterrainer Martin	Ulrichshögl	343,00
25.	Schönsmaul Franz	Pietling	341,78
26.	Stöckl Herbert	Kirchanschöring	341,11
27.	Kittl Ludwig	Surheim	340,71
28.	Weber Alfons	Straß	340,50
29.	Eder Rosalie	Straß	339,00
30.	Aicher Josef	Kirchanschöring	337,63
31.	Gröne Dieter	Freilassing	336,78
32.	Kern Johann	Surheim	332,38
33.	Stippel Thomas	Schönram	329,67
34.	Rosmer Johann	Kirchanschöring	328,14
35.	Gröbner Konrad	Schönram	323,56